

PINTON SEBASTIANO Via Agamo, 8 Oleggio (NO) DEMOLIZIONE DI FABBRICATI
PLANIMETRIE SEZIONI AMBIENTALI STATO DI FATTO

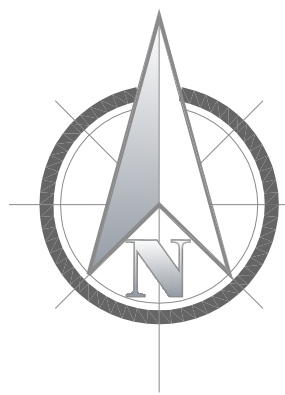

SEZIONE AMBIENTALE ESISTENTE SCALA 1:200

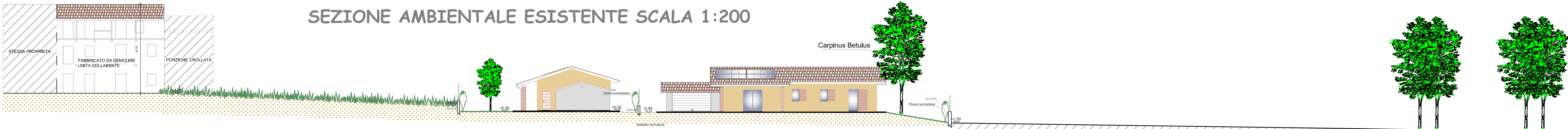

ESTRATTO CATASTALE FG. 13 MAPP.LE 462

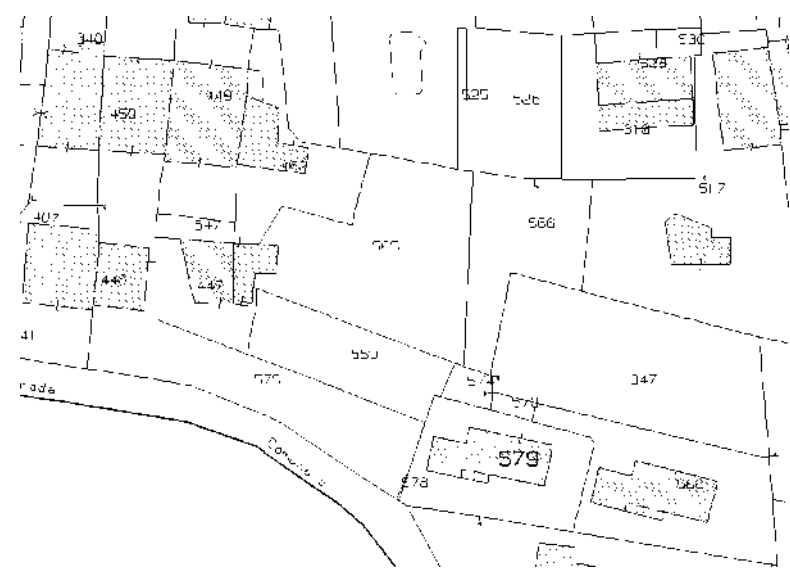

PIANTE PIANO TERRA RILEVABILI

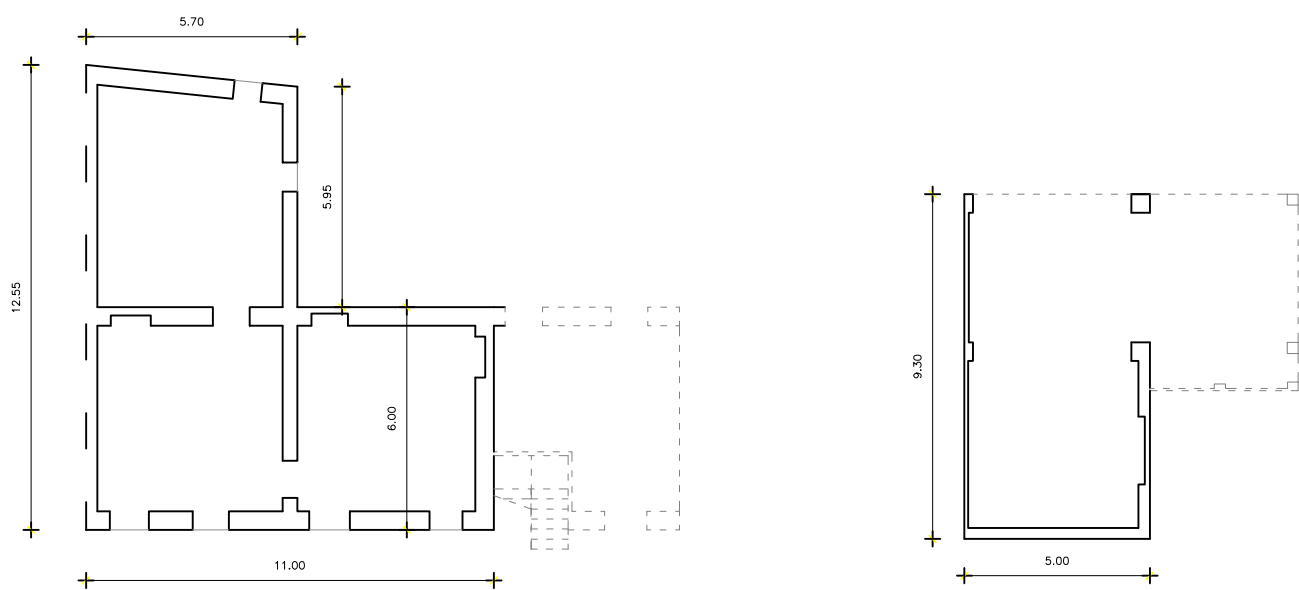

PLANIMETRIA AMBIENTALE ESISTENTE SCALA 1: 250

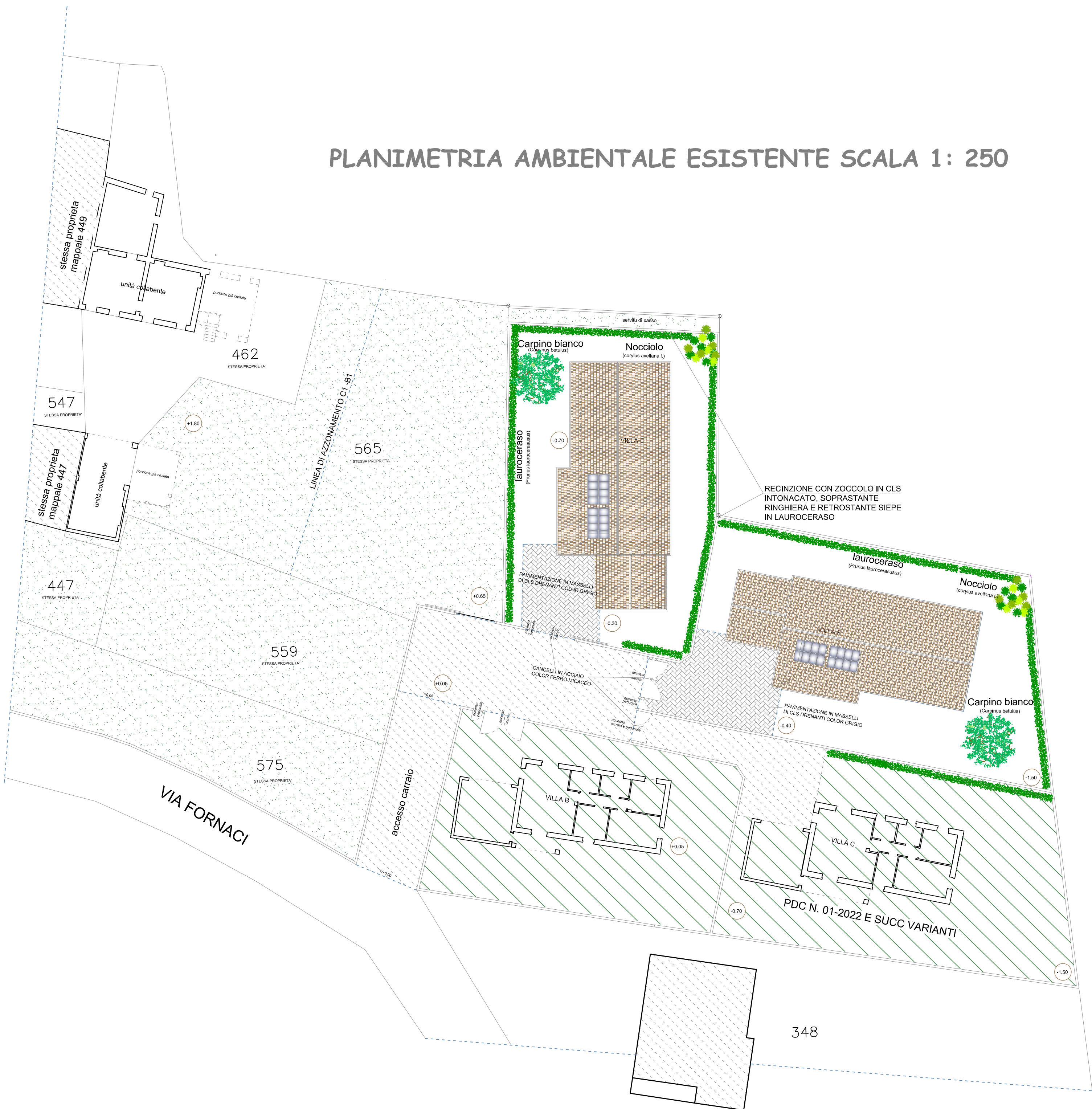

ESTRATTO PRG ZONA B1

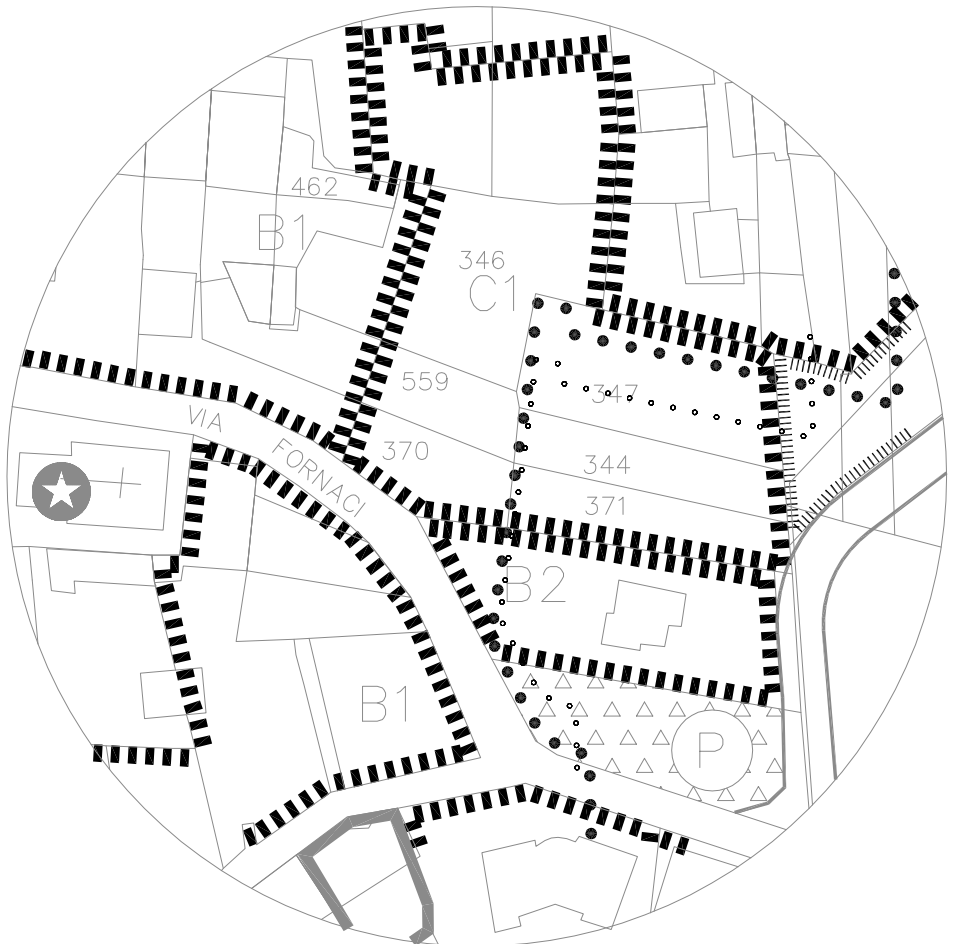

ESTRATTO SCHEDA CATASTALE DI 1° IMPIANTO
ORA UNITA COLLABENTI

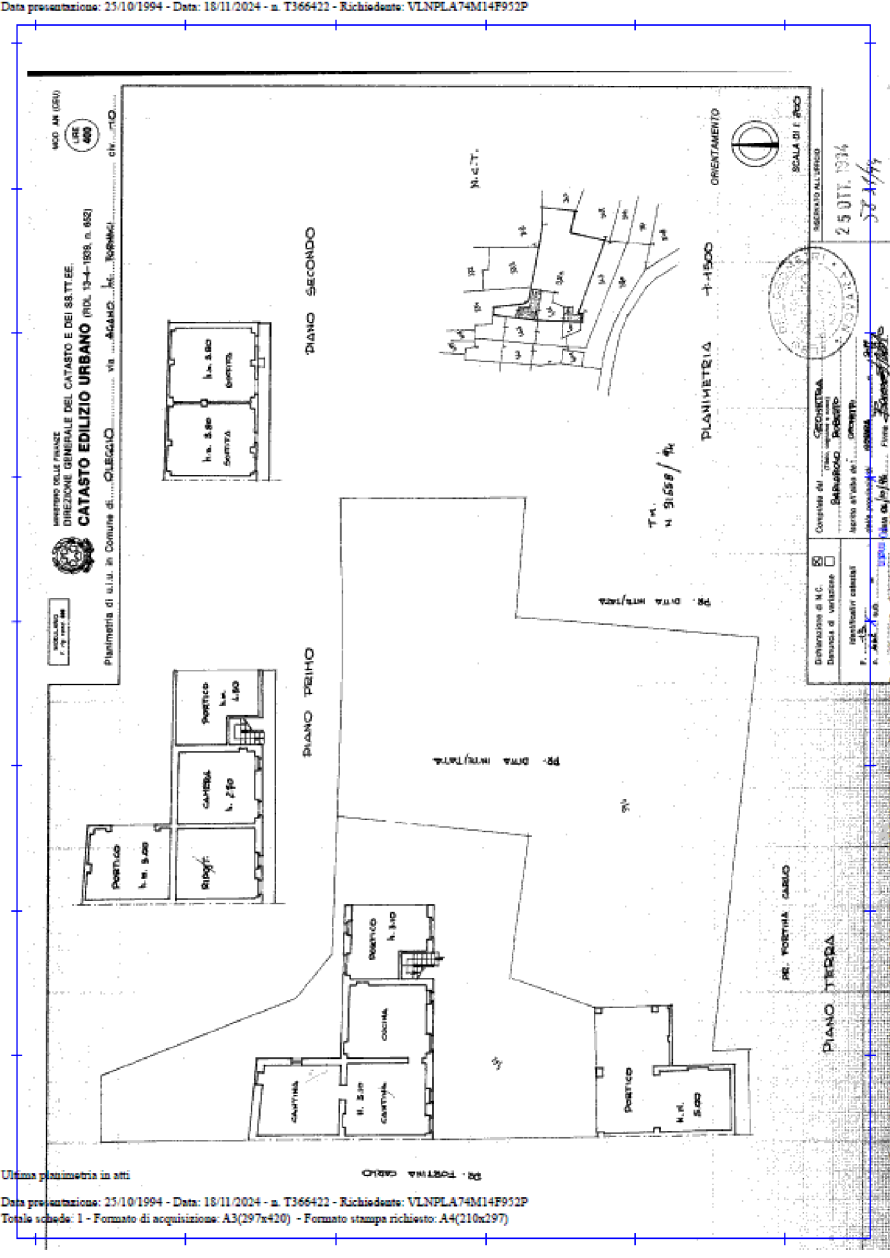

APPROVAZIONE:

Dott. **ALESSANDRO ARDIZIO** Architetto
Iscritto all'Ordine degli Architetti di Novara al n. 699
Via Monte Vitale, 9 - 28047 OLEGGIO (NO)
Telefono: 0321/94855

PASCUZZO Geometra **MASSIMO**
Iscritto al Collegio dei Geometri di Novara al n. 2271
Via Monte Vitale, 9 - 28047 OLEGGIO (NO)
Telefono: 0321/94855

PAOLO Geometra **VALENTINI**
Iscritto al Collegio dei Geometri di Novara al n. 2328
Via Monte Vitale, 9 - 28047 OLEGGIO (NO)
Telefono: 0.321/94855

progetto: APRILE 2026

COMMITTENTE :
PINTON SEBASTIANO via Agamo, 8 Oleggio (NO)

LAVORO :
DEMOLIZIONE DI FABBRICATI

OGGETTO :
PLANIMETRIA SEZIONE AMBIENTALE STATO DI FATTO

TAVOLA N° : 001

SCALA : VARIE

FILE:

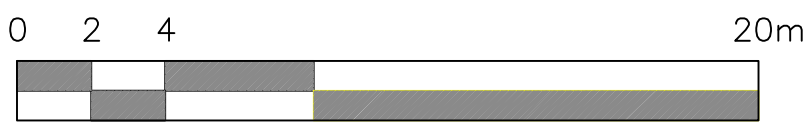

RIPRODUZIONE VIETATA